Информационно
аналитический
журнал
Сухум 2010 Акәа

Гражданское общество

круглосуточно

Суаажәларра

тема

№мера 90

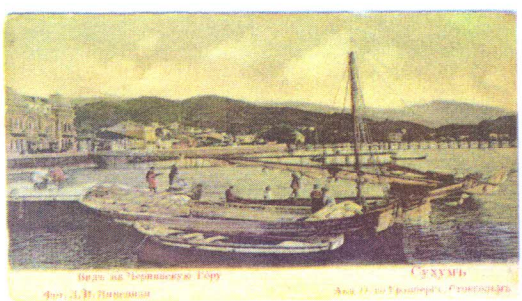

ц.Гп.
центр гуманитарных программ